İMMİB Akademi

Ocak 2026

Eğitim Kataloğu

Öğrenme Serüveninize Başlayın...

İMMİB AKADEMİ

“Eğitimlerimizi, üyelerimizin kurumsal ve teknik gelişimine etkili ve gerçekçi katkı sunmak vizyonu ile planlamaktayız.”

İMMİB AKADEMİ

Eğitimlerimizle becerilerinizi geliştirin

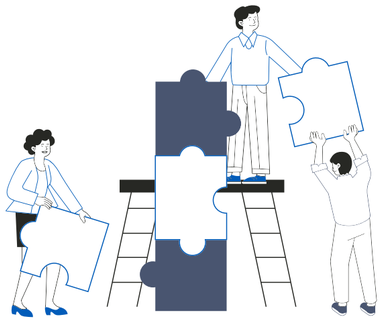

İMMİB üyesi ihracatçı firmalara yönelik olarak yürütülen eğitim faaliyetlerimiz ile üyelerimizin ihracat performansının artırılmasına katkı sağlamayı amaçlamaktayız.

Performansı oluşturan faktörleri göz önünde bulundurarak, firmaların ihracat potansiyelini artırmaya, iç ve dış engellerini azaltmaya odaklandığımız eğitim faaliyetlerimizle 2007 yılından günümüze çeşitlendirdiğimiz eğitim kategorilerinde hizmet vermeye devam etmekteyiz.

İMMİB Akademi olarak, çalışanların bireysel gelişimi ile kurumsal gelişime öncülük edeceği yaklaşımını benimseyerek, üyemiz çalışanlarının eğitim ve gelişimine yönelik yatırımlarını sunduğumuz eğitim hizmetleri ile desteklemekteyiz.

Üyelerimizde kurumsal gelişim ve değişim etkisi yaratmak, firma çalışanlarını yeni teknolojilere, çalışma koşullarına ve iş prosedürlerine uyum sağlamak üzere tasarlanan eğitimlerimizden haberdar olmak ve daha fazlası için web sitemizden ve İMMİB Akademi sosyal medya hesaplarımızdan bizi takip edebilirsiniz.

İMMİB AKADEMİ

Eğitim Kategorileri

- Dış Ticaret ve Mevzuat
- Dijital Dönüşüm
- Bilgi Yönetimi
- Hukuk
- İnsan Kaynakları
- Muhasebe ve Finans
- Satınalma ve Tedarik Zinciri
- Satış ve Pazarlama
- Üretim ve Planlama
- Yeşil Dönüşüm ve Sürdürülebilirlik
- Yönetim Sistemleri ve Verimlilik
- Yönetsel Yetkinlik Geliştirme

İMMİB AKADEMİ

WhatsApp Topluluğumuza Katılın!

Katılmak için Tıklayın

Ya da QR kodu okutun

İMMİB Akademi Eğitimleri ile Hangi Yetkinlikleri Kazanabilirsiniz

01 Güncel bilgi ve beceri kazanımı

02 Kariyer gelişimi ve terfi fırsatları

03 Problem çözme ve karar verme becerilerinin gelişimi

04 Verimlilik ve performans artışı

05 Motivasyon ve iş tatmini artışı

06 İletişim ve iş birliği becerilerinin güçlenmesi

İMMİB AKADEMİ

Ocak Ayı Eğitimleri

- Birim Kira, Tanıtım ve Marka Tescil Destekleri Danışmanlığı
- Yapay Zeka ile Uluslararası Pazarlama ve Müşteri Kazanımı
- SKDM (Sınırda Karbon Düzenleme Mekanizması) Güncel Gelişmeler
- Stratejik Satışta Ustalık: Kurumsal Müşteri Yolculuğunu Yeniden Tasarla
- Nakit Yönetimi ve Nakit Akış Planlaması
- Yapay Zeka Araçları ve Etkili Prompt Yazma
- Alacak Takibi ve Etkin Tahsilat Teknikleri
- İhracat Bedellerinin Yurda Getirilmesinde Güncel Uygulamalar
- Ticaret Heyetlerinde Müşteri Bulma
- Yurt Dışı Pazar Araştırma Desteği'nde Güncel Gelişmeler
- Ürün, İnovasyon ve Teknoloji Ekipleri için Yapay Zekâ Destekli Hızlı Prototipleme
- Dış Ticarette Sahtecilik ve Dolandırıcılık – Fraud
- Dahilde İşleme Rejimi Mevzuatı ve Uygulamaları
- Yöneticiler için Koçluk Dili ile Geri Bildirim Becerileri
- İz Bırakan Liderlik

İMMİB AKADEMİ

Ocak 2026

Binlerce yıllık Türk dokuma sanatının en bilinen motiflerinden olan “Eli Belinde” dişiliğin, kadının sembolüdür. Sembol aynı zamanda kısmeti, neşeyi, uğuru, mutluluğu ve bereketi de temsil eder. Bilgeliğin ve bereketin sembolü olan koruyucu, yol gösterici Ana Tanrıça inancının bir yansıması olarak kültürel miras ile bugünlere gelmiştir.

İMMİB AKADEMİ

Katılım Belgeli

İMMİB Devlet Yardımları 2 Şube Müdürü
Sn. Dr. **Nilhay USTA PAMUK**'un sunumlarıyla

Birim Kira, Tanıtım ve Marka Tescil Destekleri Danışmanlığı

5973 sayılı karar kapsamında, yurtdışında birim kira, tanıtım ve marka tescil destekleri detaylı şekilde ele alınmaktadır. Firmalarımızın konuları birebir dinlenerek uzmanımız tarafından gerekli destek sağlanmaktadır.

Eğitim Konu Başlıkları

- Yurtdışı Birim Kira Destekleri
- Yurtdışı Tanıtım Destekleri
- Yurtdışı Marka Tescil Destekleri

akademi.immib.org.tr

06 Ocak 2026

14.00-16.00

ÜCRETSİZ

Çevrim İçi

İMMİB AKADEMİ

Başvurmak İçin Tıklayınız !

Katılım Belgeli

Eğitim Teknolojileri ve Yapay Zekâ Danışmanı
Sn. **Enes AYDIN**'un sunumlarıyla

Yapay Zeka ile Uluslararası Pazarlama ve Müşteri Kazanımı

Eğitim Konu Başlıkları

- AI Destekli Hedef Kitle Belirleme ve Kişiselleştirilmiş Pazarlama
- Sosyal Medya ve Dijital Reklam Kampanyalarında Yapay Zeka Araçları
- E-İhracatta Müşteri Davranışı Analizi
- ChatGPT Claude, Gemini Gibi Modellerle İçerik Üretimi
- CRM Sistemlerinde AI Destekli Satış Tahmini ve Öneri Sistemleri

akademi.immib.org.tr

07 Ocak 2026

09.30-12.30

810 TL

Çevrim İçi

İMMİB AKADEMİ

Başvurmak İçin Tıklayınız !

Katılım Belgeli

Makine Yüksek Mühendisi
Sn. **Kaan VATANSEVER**'in sunumlarıyla

SKDM
(Sınırda Karbon Düzenleme Mekanizması)
Güncel Gelişmeler

Eğitim Konu Başlıkları

- SKDM - 2026 yılı ve sonrası takvimi
- Türkiye açısından genel durum: ihracat payları, sektörlerin SKDM'ye maruziyeti
- Yeni muafiyetler, eşikler ve yükümlülükler
- Türkiye'nin uyum süreci: Ticaret Bakanlığı bilgi notları, destek ve hazırlık durumu
- SKDM'nin mali etkileri
- İthalat/ithalatçı bağlantılı stratejiler
- Doğrulama ve veri yönetimi hazırlığı
- Mevzuata uygunluk ve risk yönetimi
- Kontrol listesi: Firmanın SKDM'ye hazırlanması için adımlar

akademi.immib.org.tr

13 Ocak 2026

09.30-12.30

810 TL

Çevrim İçi

immib AKADEMİ

Başvurmak İçin Tıklayınız !

Katılım Belgeli

Finansal Yönetim Danışmanı, Yönetici Koçu
Sn. **Çiğdem GÜVEN**'in sunumlarıyla

Stratejik Satışta Ustalık: Kurumsal Müşteri Yolculuğunu Yeniden Tasarla

Eğitim Konu Başlıkları

- Başarılı Satışın Temel Unsurları ve Satış Süreçlerinin Netleştirilmesi
- Müşteriye Özel Hizmet Sunma ve Kurumsal Müşteri İlişkilerini Güçlendirme
- Satış Yönetiminde Planlama, Takip ve Süreç Bazlı Bir Yaklaşım Geliştirme
- Teknolojik Altyapı ve Araçların Etkin Kullanımı: Satış Platformları ve Analiz Ekranları
- Satış Sonrası Hizmetler: Müşteri İlişkileri ve Problem Yönetimi
- Karlılık Hedefleyen Stratejiler: Çapraz Satış, Yeni Müşteri Edinimi ve Maliyet Yönetimi

akademi.immib.org.tr

14 Ocak 2026

09.30-12.30

810 TL

Çevrim İçi

İMMİB AKADEMİ

Başvurmak İçin Tıklayınız !

Katılım Belgeli

Marmara Üniversitesi İşletme Fakültesi Muhasebe ve Finansman Anabilim Dalı
Sn. **Prof. Dr. Ercan ÇALIŞ**'ın sunumlarıyla

Nakit Yönetimi ve Nakit Akış Planlaması

Eğitim Konu Başlıkları

- Nakit Akış Kavramı
- Nakit Akış Tablosu Hazırlama Yöntemleri
- Beklenen Kredi Zararı Hesaplama Yöntemleri
- Nakit Akış Yönetiminin Unsurları
- Nakit Akış Veri Planı ve Veri Kaynakları
- Nakit Girdi ve Çıktıları
- Nakit Akış Raporlaması ve Sunumu
- Nakit Akış Yönteminin Bütçe Açısından Önemi
- Nakit Akış Hazırlama Uygulaması

akademi.immib.org.tr

15 Ocak 2026

09.30-12.30

810 TL

Çevrim İçi

immib AKADEMİ

Başvurmak İçin Tıklayınız !

Katılım Belgeli

Yapay Zeka Destekli Tasarım Odaklı Düşünme Danışmanı
Sn. **MUSTAFA AYDIN**'ın sunumlarıyla

Yapay Zeka Araçları ve Etkili Prompt Yazma

Eğitim Konu Başlıkları

- Yapay Zeka Temal Kavramlar
- Üretken Yapay Zeka Nedir ve Nasıl Çalışır?
- Yapay Zeka Araçları Nedir?
- Yapay Zeka Türleri
- Yapay Zeka Araçlarının Çalışma Alanları Nelerdir?
- Yapay Zeka Araçlarının Sınırlılıkları Nelerdir?
- Etkili Prompt Yazma Neden Önemli?
- Tahmine Dayalı ve Promptlarla Uyumlu Yapay Zeka
- Yapay Zeka Araçlarını Ne Zaman Kullanmalıyız?
- Prompt Yazmada PARTS Tekniği ile ve Yapay Zekanın Yanıtlarının kalitesini SALT tekniği ile artırmak.

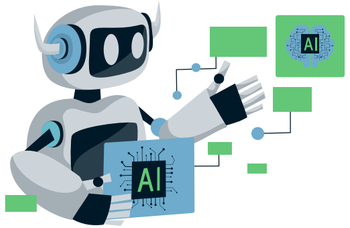

akademi.immib.org.tr

16 Ocak 2026

09.30-12.30

810 TL

Çevrim İçi

İmmib Akademi

Başvurmak İçin Tıklayınız !

Katılım Belgeli

Alacak Yönetimi Danışmanı ve Girişimci
Sn. **AYŞE BURCU ARSLAN DEMİRTAŞ** 'ın sunumlarıyla

Alacak Takibi ve Etkin Tahsilat Teknikleri

Eğitim Konu Başlıkları

- Ayrı Bir Uzmanlık Alanı Olarak Alacak Yönetimi
- Nakit Akşında Denge Unsurları
- Parayı Rica veya Talep Etmek Arasındaki Fark
- Tahsilatta Sorun Yaşamadan Önce Alınacak Önlemler
- Ödeme Önceliklendirme Mekanizması
- Sürdürülebilir Müşteri İlişkisi için Tahsilat Yönetimi
- Etkin Tahsilatta 5n + 1k
- İnsan Faktörü; Borçlu ve Alacaklı Psikolojisini Anlamak
- 4 Borçlu Tipi ve Uygun Yaklaşımlar
- Sık Yapılan Hataların Telafisi ve Önlenmesi
- Tahsilat Görüşmelerindeki 11 İkna Tekniği
- Gecikmiş Alacaklarda Yasal Takip Seçenekleri
- Yurtdışında Tahsilatta Ülke ve Coğrafyanın Etkisi

akademi.immib.org.tr

20 Ocak 2026

09.30-12.30

810 TL

Çevrim İçi

İMMİB AKADEMİ

Başvurmak İçin Tıklayınız !

Katılım Belgeli

Dış Ticaret-Döviz İşlemleri-Yatırım Teşvik Eğitmeni/Danışmanı
Sn. **R. Bülent DEMİRBAĞ** 'ın sunumlarıyla

İhracat Bedellerinin Yurda Getirilmesinde Güncel Uygulamalar

Eğitim Konu Başlıkları

- İhracat Bedelleri ve İhracat Bedellerinin Yurda Getirilmesi Düzenlemelerine Genel Bakış
- İhracat Bedelinin TCMB'ye Satılma Zamanı
- TCMB'ye Satışlarda Geçerli Olan Döviz Cinsleri
- İhracat Bedelinden TCMB'ye Satılacak Oran
- Serbest Bölgelerde Yapılan İhracata, Bedellerin TCMB Satışı Uygulaması
- İhracat Bedellerinin TCMB'ye Satışında Dikkate Alınacak Tutar
- Peşin İhracat Bedelleri İçin Yapılan Uygulama
- Soru ve Cevap

akademi.immib.org.tr

21 Ocak 2026

09.30-12.30

810 TL

Çevrim İçi

İMMİB AKADEMİ

Başvurmak İçin Tıklayınız !

Katılım Belgeli

Fuar Organizasyon Danışmanı
Sn. **Mehmet DÜKKANCI** 'nın sunumlarıyla

Ticaret Heyetlerinde Müşteri Bulma Yöntemleri

Eğitim Konu Başlıkları

- Heyetlere Genel Bakış ve Heyet Türleri
- Heyetlerin Faydaları
- Hedefler ve Ön Hazırlıklar
- Sözlemeler ve Anlaşmalar
- Heyet Temsilcileri ve Beraberlerinde Götürecekeleri Eşyalar
- Sosyal Etkinlikler ve Seyahat Programı
- Heyet Sonrası Yapılması Gerkenler
- Sonuç Raporu

akademi.immib.org.tr

22 Ocak 2026

13.00-17.00

1080 TL

Çevrim İçi

İMMİB AKADEMİ

Başvurmak İçin Tıklayınız !

Katılım Belgeli

İMMİB Devlet Destekleri Şube Müdürü
Sn. **İBRAHIM ŞEN**'in sunumlarıyla

Yurt Dışı Pazar Araştırma Desteği'nde Güncel Gelişmeler

Eğitim Konu Başlıkları

- Pazar Araştırması Desteği Mevzuatında 2026 Yılı Değişiklikleri Nelerdir?
- Pazar Araştırması Formu Nasıl Doldurulur?
- DYS Üzerinden Başvuru İletilirken Nelere Dikkat Edilmelidir?
- Pazar Araştırması Desteği Başvuru İçin Gerekli Belgelere İlişkin Detaylar Nelerdir?

akademi.immib.org.tr

23 Ocak 2026

10.00-12.00

ÜCRETSİZ

Çevrim İçi

İMMİB AKADEMİ

Başvurmak İçin Tıklayınız !

Katılım Belgeli

Ürün Teknoloji ve İnovasyon Direktörü
Sn. **Dante Işıl ÖZKAN**'ın sunumlarıyla

Ürün, İnovasyon ve Teknoloji Ekipleri için Yapay Zekâ Destekli Hızlı Prototipleme

Eğitim Konu Başlıkları

- AI ile Anında UX Akış Üretme
- Wireframe → UI Otomatik Dönüştürme
- Clickable Prototipleri AI ile Oluşturma
- 20 Dakikada Ürün Fikri Doğrulama
- Hızlı Inovasyon Kültürü Oluşturma

akademi.immib.org.tr

26 Ocak 2026

14.00-16.00

ÜCRETSİZ

Çevrim İçi

İMMİB AKADEMİ

Başvurmak İçin Tıklayınız !

Katılım Belgeli

ICC Türkiye Bankacılık Komisyonu Başkanı, Dış Ticaret Danışmanı
Sn. **Abdurrahman ÖZALP**'in sunumlarıyla

Dış Ticarette Sahtecilik ve Dolandırıcılık → Fraud

Eğitim Konu Başlıkları

- Ticaretin Yapısı, Ekosistemi ve Sahtecilik/Dolandırıcılık (Fraud) Konusuna Giriş
- Sahtecilik/Dolandırıcılık (Fraud) Terimleri ve Alanları
- Teslim ve Ödeme Yöntemleri Genel Bilgilendirme ve Risk Noktaları
- Sözleşme, Teslim ve Ödeme Yöntemlerinde Sahtecilik Alanları ve Korunma Yolları
- INCOTERMS, Peşin, Mal Mukabili, Vesaik Mukabili, Akreditif ve Sahtekarlık Durumları
- Ticarette Genel Sahtekarlık Durumları, ICC Short Form vs.
- Ticaret İşlemlerinde Sahtecilik/Dolandırıcılık Belirtileri
- Örnek Olaylar ve ICC'nin Ticari İşlemlere İlişkin Görüşleri
- Soru/Cevap

akademi.immib.org.tr

27 Ocak 2026

09.30-12.30

810 TL

Çevrim İçi

İMMİB AKADEMİ

Başvurmak İçin Tıklayınız !

Katılım Belgeli

Gümrük Müşaviri - Dış Ticaret Uzmanı
Sn. **Caner SEVİMLİ**'nin sunumlarıyla

Dahilde İşleme Rejimi Mevzuatı ve Uygulamaları

Eğitim Konu Başlıkları

- Dahilde İşleme Rejimi (DİR) Nedir? (Tebliğ: 2006-12)Önemi, Avantajları
- Destek Yönetim Sisteminin (DYS) Kullanılması
- Destek Yönetim Sistemi Üzerinden Belge Alınması, Dikkat Edilmesi Gereken Hususlar
- DYS/DİR Sistemi Üzerinden Proje Hazırlanması
- İthalat Listesi, İhracat Listesi ve Hammadde Sarfiyat Tablosunun Hazırlanması
- DYS/DİR Sisteminin Kullanılmasında Dikkat Edilmesi Gereken Konular
- Dahilde İşleme Rejiminde Özel Şartlar
- Maden, Metal ve Orman Ürünlerine ilişkin Dahilde İşleme Rejimi Genelgesinde Yapılan Değişiklik
- TEV - Telafi Edici Vergi Uygulamaları
- DİR Kapatma Müracaatı
- İkincil İşlem Görmüş Ürünler

akademi.immib.org.tr

28 Ocak 2026

09.30-12.30

810 TL

Çevrim İçi

İMMİB AKADEMİ

Başvurmak İçin Tıklayınız !

Katılım Belgeli

Profesyonel Bilişsel Koç ve Yazar
Sn. **Ayşe Burcu EREN**'in sunumlarıyla

Yöneticiler için Koçluk Dili ile Geri Bildirim Becerileri

Eğitim Konu Başlıkları

- Geri Bildirim Faydaları ve Geri Bildirim Tipleri
- Anlatımda Açık ve Net Olma Atölyesi
- Ben Dili- Sen Dili Atölyesi
- Kişiye Özel Öneriler Atölyesi
- Sağlıklı Bir Geri Bildirim
- Dinleme Atölyesi
- Birbirimizi Anlayalım Atölyesi
- Nelere Hayır Atölyesi
- Soru Sorma Atölyesi
- Eylem Adımları Atölyesi
- Duygusal Zeka Atölyesi

akademi.immib.org.tr

29 Ocak 2026

09.00-13.00

1080 TL

Çevrim İçi

immib AKADEMİ

Başvurmak İçin Tıklayınız !

Katılım Belgeli

İnsan Kaynakları Uzmanı, Yönetici ve Yaşam Koçu
Sn. **Efsun YÜKSEL TUNÇ**'un sunumlarıyla

İz Bırakan Liderlik

Eğitim Konu Başlıkları

- Liderin Ayak İzi & İz Bırakan Liderin Zihniyeti ve Davranış Modeli
- Sürdürülebilir Güven, Saygı ve İş Birliği Kültürü Mimarisi
- Durumsal Liderlik Yaklaşımı ile Esnek Yönetim ve Birlikte Başarma Sanatı
- Risk & Kriz Yönetim Farkındalığı ve Zor Zamanlarda Liderlik Becerisi
- Liderlikte İnsani Beceriler ve Sözle, Davranışla & Hikâyeyle Etkileme Adımları
- Kalıcı İzler İçin Liderlik Ritüelleri ve Davranış Alışkanlıkları
- Uygulamalar ve 4 Eylem Çerçevesiyle Aksiyon Çalışması

akademi.immib.org.tr

30 Ocak 2026

09.30-.12.30

810 TL

Çevrim İçi

immib AKADEMİ

Başvurmak İçin Tıklayınız !

İMMİB Akademi'ye Ulaşmak Çok Kolay

akademi@immib.org.tr

0212 454 0000

Dahili 1239 _ 1671 _ 1995

Sosyal Medyada İMMİB Akademi

akademi.immib

immibakademi

immibakademi

immibakademi

immibakademi

İMMİB AKADEMİ